

POHLED SEVERNÍ
NOVÝ STAV
M:1:50

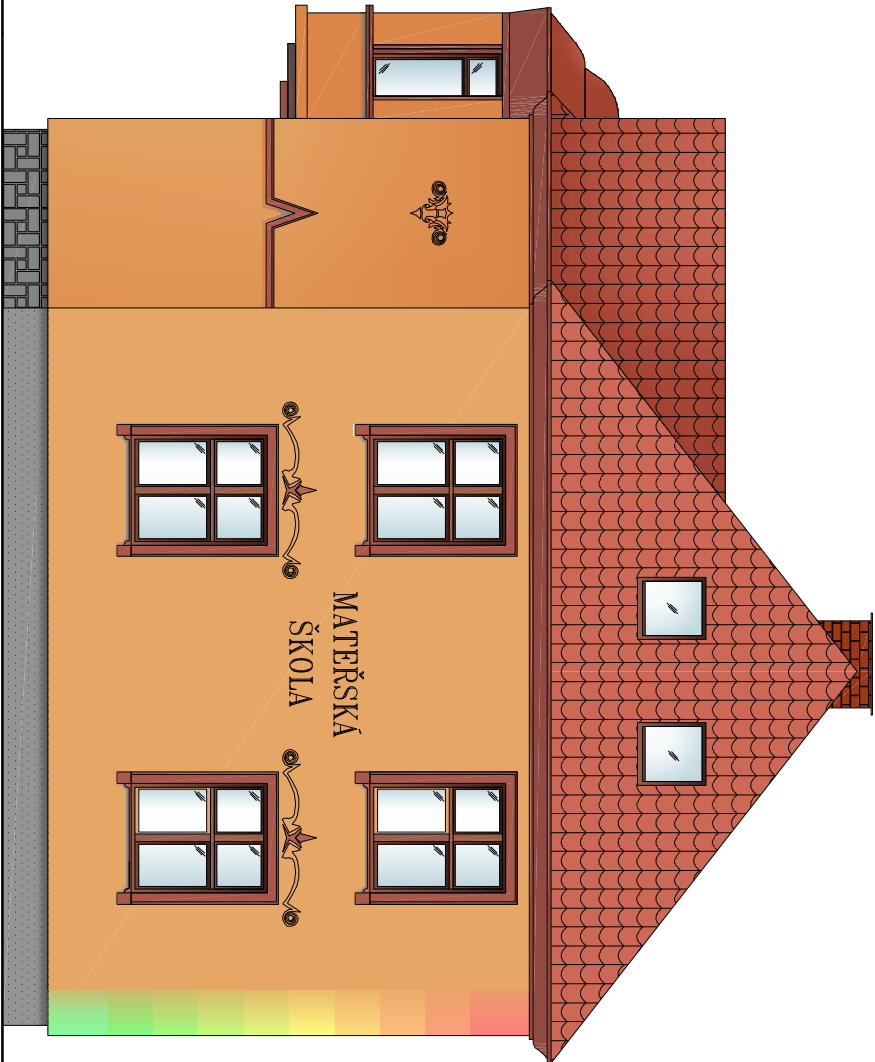

POHLED ZAPADNÍ
NOVÝ STAV
M:1:50



POHLED JIŽNÍ
NOVÝ STAV
M:1:50

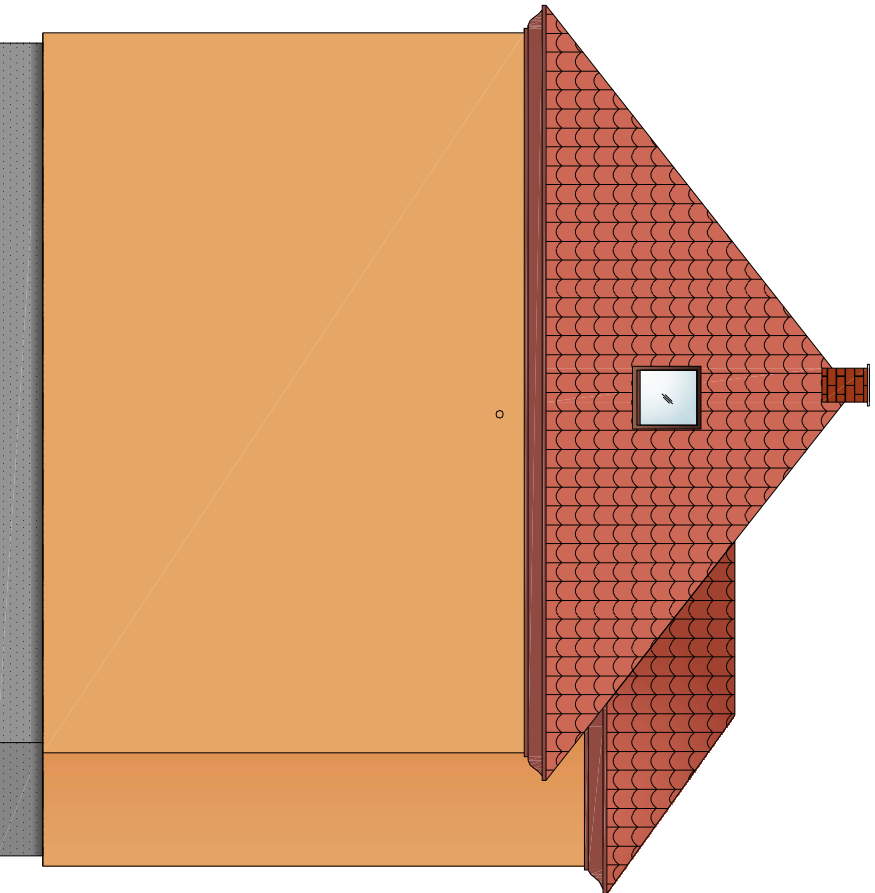

POHLED VÝCHODNÍ
NOVÝ STAV
M:1:50

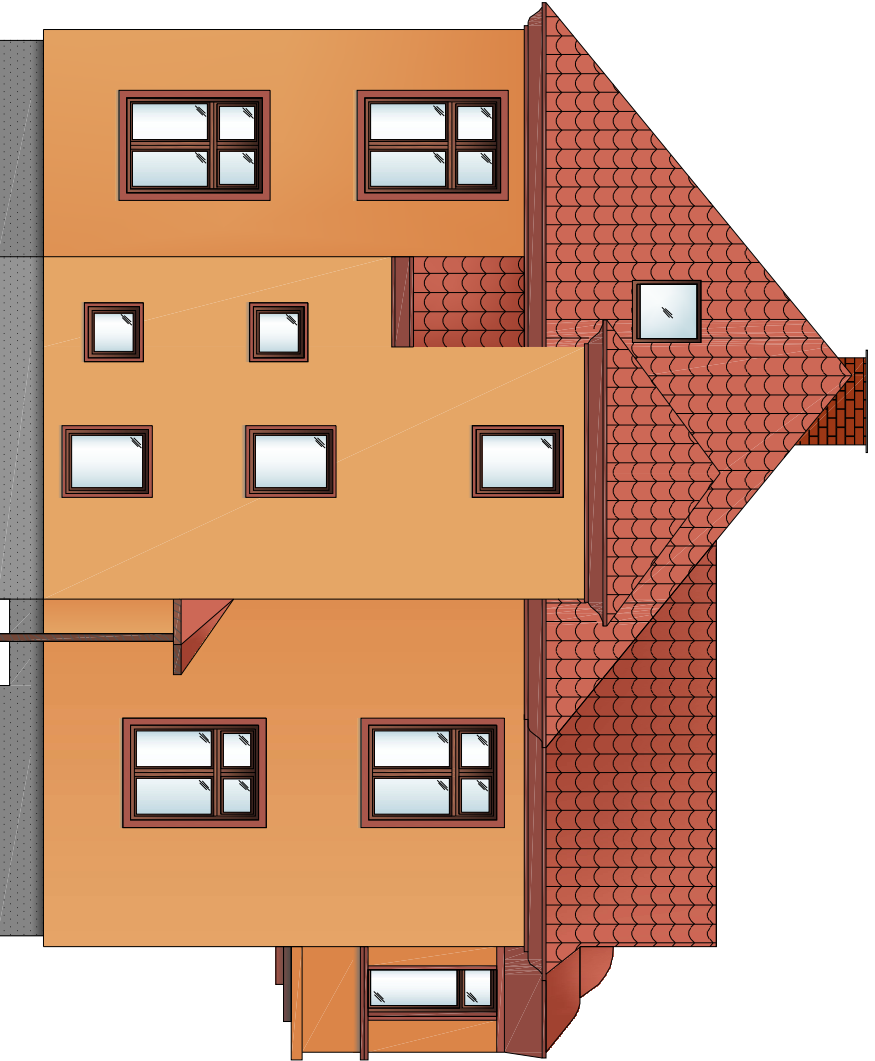

SPOLČNOST

MESSOR s.r.o. JANA ŠVERMY 11, 432 01 KADAŇ

IČ: 287 38 217, DIČ: CZ28738217

SPOLČNOST ZAPISANÁ U KRAJSKÉHO SODU V OŠTÍ NAU LBEK OŠU, C. AODKA 2946

mob: 607 604 304, e-mail: info@messor.cz, website://www.messor.cz

REALIZACE STAVEB, PROJEKTOVÁ ČINNOST, TECHNICKÝ A AUTORSKÝ DOZOR, PRÁVA

VÝBĚROVÝ ŘÍZENÍ (PODLE ZÁKONA O VEŘEJNÝCH ZAKÁZKÁCH), INŽENÝRSKÁ ČINNOST

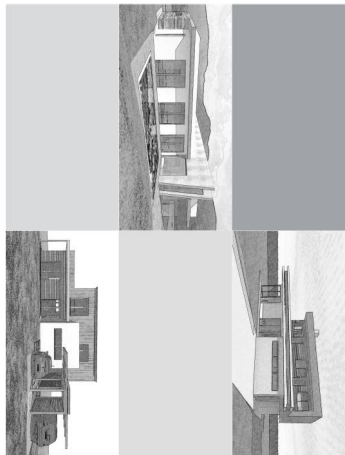

RAZITNO:

PARC:

ZMĚNA: (VE FORMÁTU ČÍSLO, DATUM, POPIS)

01

NÁZEV STAVBY:

MATEŘSKÁ ŠKOLA

VRSKMAŇ

ZMĚNA UŽÍVÁNÍ SE STAVEBNÍMI ÚPRAVAMI
č.p.63, p. č. 117, k.ú. Vrskmor

ZODPOVĚDNÝ PROJEKTANT:

Ing. OTA VETTERMANN

PROJEKTANT:

ŠTĚPANKA NAVAROVÁ

AUTORIZACE:

ČÍSLO KONKURÁ AUTORIZOVANÝCH INŽENÝRŮ A TECHNICKÝ ČINNÝCH VE VÝSTAVĚ
OBOR: POZEMNÍ STAVBY A KONSTRUKCE – ČÍSLO AUTORIZACE: 04 02 018

PROFESÍ:

POZEMNÍ STAVBA

ČÍSLO ZMĚNY:

15085

DATUM:

10/2015

STUPEŇ PROJEKTOVÉ DOKUMENTACE:

DOS/DPS/DZS

INVESTOR:

OBEC VRSKMAŇ
Č.p.46,
43115 VRSKMAŇ

OBJEKT:

SO01 – MATEŘSKÁ ŠKOLA

KOTOVANO V:

mm

MĚŘÍTKO:

1:50

FORMÁT:

6x44

NÁZEV VÝKRESU:

ČÍSLO VÝKRESU:

BAREVNÉ
ŘEŠENÍ

D.1.1.B
15